Gemeinde Meckenbeuren
Bodenseekreis

Fortschreibung
Flächennutzungsplan 1999
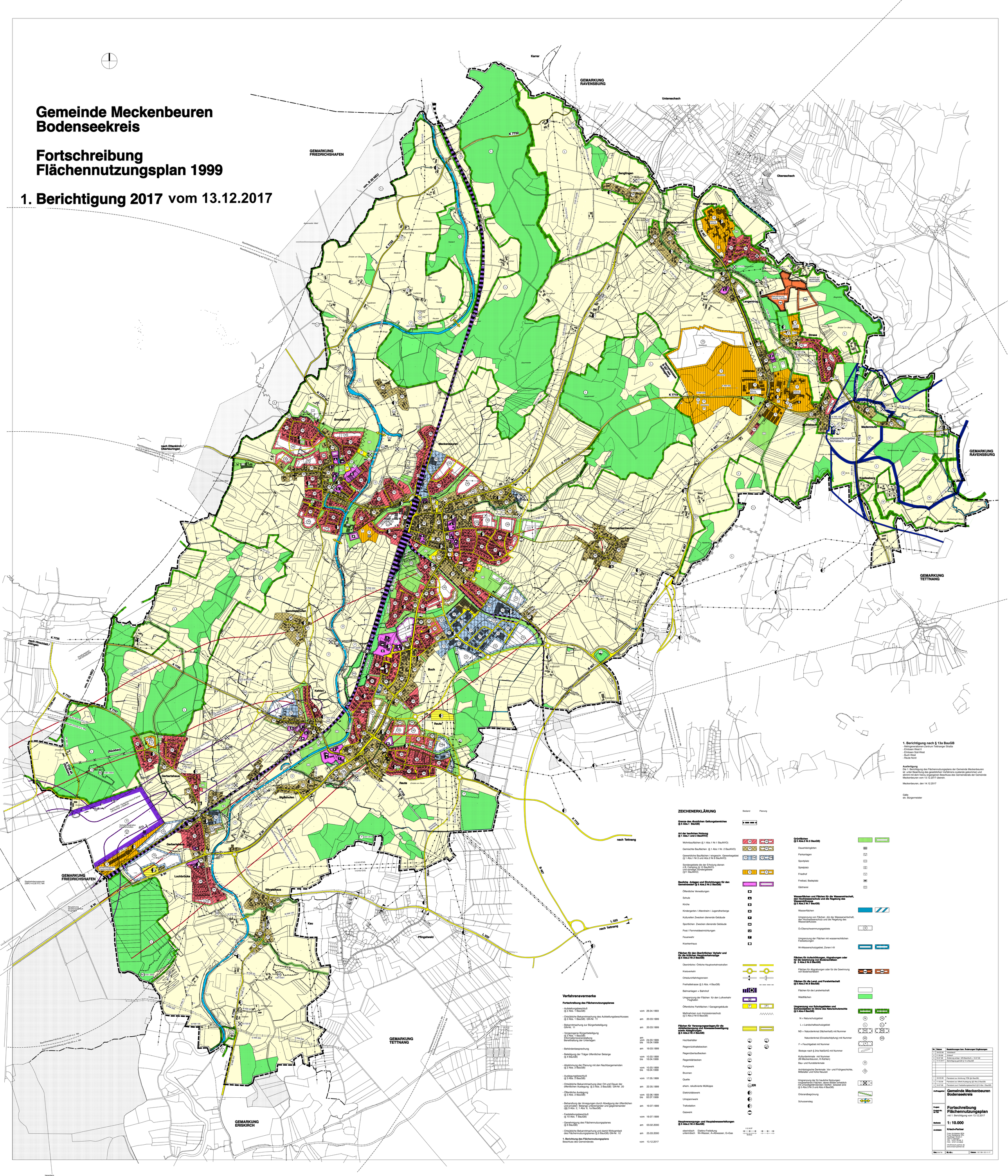
1. Berichtigung 2017 vom 13.12.2017